

INSPECTORATUL ȘCOLAR JUDEȚEAN DOLJ	PROCEDURA OPERAȚIONALĂ privind acordarea sprijinului financiar în cadrul programului național de protecție socială "BANI DE LICEU"	Ediția: 1 Nr. exemplare: 3
		Revizia: 0 Nr. exemplare: -
Comisia județeană privind protecția socială "BANI DE LICEU"	Cod: PO-BL - 008	Pag. 1/6
		Exemplar nr.: 3

Nr.008 /18.03.2016 Registrul special proceduri

*Aprobată în C.A. în data  
de 18.03.2016*

**PROCEDURA OPERAȚIONALĂ**  
**privind acordarea sprijinului în cadrul programului național de protecție**  
**socială "BANI DE LICEU"**

**1. Lista responsabililor cu elaborarea, verificarea și**  
**aprobarea ediției sau a reviziei în cadrul ediției**  
**procedurii operaționale**

Nr. crt.	Elemente privind responsabilii / operațiunea	Numele și prenumele	Funcția	Data	Semnătura
	1.	2	3.	4.	5.
1.1.	Elaborat	Oprică Puiu	Inspector școlar pentru monitorizarea programelor vizând accesul la educație		<i>[Signature]</i>
1.2.	Verificat	Coșei Dana	Consilier juridic		<i>[Signature]</i>
1.3.	Avizat	Nicușor Cotescu	Inspector școlar general adjunct – Președinte CJBL		<i>[Signature]</i>
1.4.	Aprobat	Elena Lavinia Craioveanu	Inspector școlar general		<i>[Signature]</i>

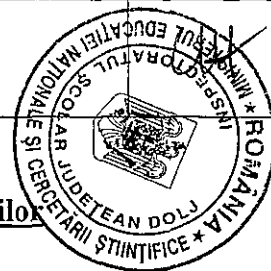



**2. Situația edițiilor și a reviziilor în cadrul edițiilor**  
**procedurii operaționale**

Nr. crt.	Ediția / revizia în cadrul ediției	Componenta revizuită	Modalitatea de revizuire	Data de la care se aplică prevederile ediției / revizuirii ediției
	1.	2.	3.	4.
2.1.	Ediția I			<i>18.03.2016</i>
2.2.	Revizia I.2.			
2.3.	Revizia I.3.			
2.4.	Revizia I.4.			

INSPECTORATUL ȘCOLAR JUDEȚEAN DOLJ	PROCEDURA OPERAȚIONALĂ privind acordarea sprijinului financiar în cadrul programului național de protecție socială "BANI DE LICEU"	Ediția: 1 Nr. exemplare: 3
		Revizia: 0 Nr. exemplare: -
Comisia județeană privind protecția socială "BANI DE LICEU"	Cod: PO-BL - 008	Pag. 2/6
		Exemplar nr.: 3

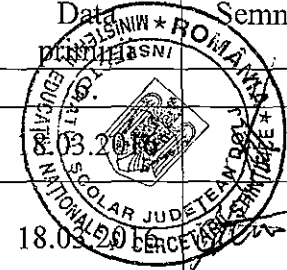
### 3. Lista persoanelor la care se difuzează ediția / revizia în cadrul ediției procedurii operaționale

Nr. crt.	Scopul difuzării	Ex. nr.	Compartiment	Funcția	Nume și prenume	Data	Semn.
	1.						
3.1.	aprobare	1	Conducere	Inspector școlar general	Elena Lavinia Craioveanu	18.03.2016	
3.2.	avizare	2	Conducere	Inspector școlar general adjunct	Nicușor Cotescu	18.03.2016	
3.3.	verificare	3	Juridic	Consilier juridic	Coșei Dana	18.03.2016	
3.4.	aplicare	3	Comisia județeană privind acordarea sprijinului financiar din cadrul programului național de protecție socială "BANI DE LICEU"			18.03.2016	Difuzare electronică
3.5.	aplicare	3	Directorii unităților de învățământ				Difuzare electronică

### 4. Scopul procedurii operaționale

Scopul acestei proceduri este de a defini modul în care elevii pot beneficia de acordarea ajutorului financiar în cadrul Programului național de protecție socială "Bani de liceu".

### 5. Domeniul de aplicare a procedurii operaționale

- Procedura se aplică de comisia județeană desemnată prin decizie a inspectorului școlar general.
- Beneficiarii acestui Program național de protecție socială "Bani de liceu" sunt elevii care se află în întreținerea familiilor al căror venit brut lunar pe membru de familie, realizat în ultimele 3 luni anterioare depunerii dosarului, este de maximum 150 lei și îndeplinesc condițiile legislației în vigoare.
- Sprijinul financiar se acordă pe perioada cursurilor școlare.

### 6. Documentația aplicabilă procedurii operaționale

- Legea educației naționale nr. 1/2011, publicată în Monitorul Oficial al României, Partea I, nr. 18/10.01.2011, cu completările și modificările ulterioare.
- Ordin 5092/2009 pentru modificarea și completarea Ordinului ministrului educației și cercetării nr. 4839/2004 privind criteriile specifice și metodologia de acordare a sprijinului financiar în cadrul Programului național de protecție socială Bani de liceu.

INSPECTORATUL ȘCOLAR JUDEȚEAN DOLJ	PROCEDURA OPERAȚIONALĂ privind acordarea sprijinului finanțiar în cadrul programului național de protecție socială "BANI DE LICEU"	Ediția: 1 Nr. exemplare: 3
		Revizia: 0 Nr. exemplare: -
Comisia județeană privind protecția socială "BANI DE LICEU"	Cod: PO-BL - 008	Pag. 3/6
		Exemplar nr.: 3

- Hotărârea de Guvern nr. 1488/2004 privind aprobarea criteriilor și a cuantumului sprijinului financiar ce se acordă elevilor în cadrul Programului național de protecție socială "Bani de liceu".
- LEGEA nr. 416 din 18 iulie 2001 privind venitul minim garantat.

## **7. Definiții și abrevieri ale termenilor utilizați în procedura operațională**

### **7.1. Definiții ale termenilor utilizați:**

Nr. crt.	Termenul	Definiția și / sau, dacă este cazul, actul care definește termenul respectiv
1.	Procedura operațională	Prezentarea formalizată, în scris, a tuturor pașilor care trebuie urmați, a metodelor de lucru stabilite și a regulilor de aplicat în vederea realizării activității, cu privire la succesiunea elementelor din cadrul derulării procesului respectiv.
2.	Ediție a unei proceduri	Forma inițială sau actualizată, după caz, a unei proceduri operaționale, aprobată și difuzată.
3.	Revizia în cadrul ediției	Acțiunile de modificare, adăugare, actualizare, suprimare sau altele asemenea, după caz, a uneia sau a mai multor componente ale unei ediții a procedurii operaționale, acțiuni care au fost aprobate și difuzate.
4.	„Bani de liceu”	Sprijinul financiar din cadrul programului național de protecție socială acordat elevilor care îndeplinesc condițiile legale.

### **7.2. Abrevieri ale termenilor utilizați**

Nr. crt.	Abrevierea	Termenul abreviat
1.	P.O.	Procedura operațională
2.	E.	Elaborare
3.	V.	Verificare
4.	A.	Aprobare
5.	Ap.	Aplicare
6.	C.C.	Centru de comunicare
7.	M.E.N.C.Ș	Ministerului Educație Naționale și Cercetării Științifice
8.	C.A.	Consiliul de Administrație
9.	C.J.B.L.	Comisia județeană privind protecția socială "BANI DE LICEU"
10.		

INSPECTORATUL ȘCOLAR JUDEȚEAN DOLJ	PROCEDURA OPERAȚIONALĂ privind acordarea sprijinului financiar în cadrul programului național de protecție socială "BANI DE LICEU"	Ediția: 1 Nr. exemplare: 3
		Revizia: 0 Nr. exemplare: -
Comisia județeană privind protecția socială "BANI DE LICEU"	Cod: PO-BL - 008	Pag. 4/6
		Exemplar nr.: 3

**Descrierea procedurii :**

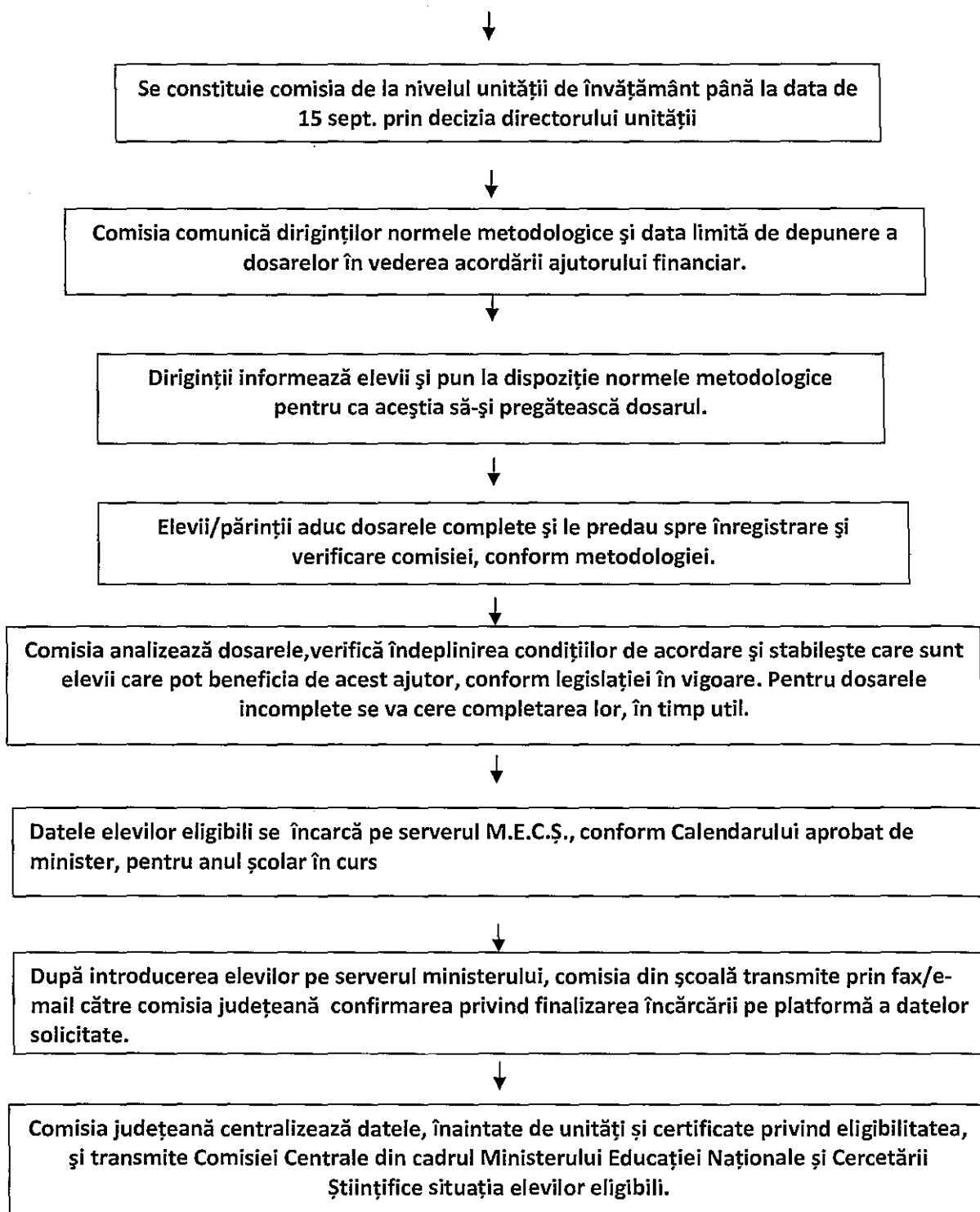

INSPECTORATUL ȘCOLAR JUDEȚEAN DOLJ	PROCEDURA OPERAȚIONALĂ privind acordarea sprijinului financiar în cadrul programului național de protecție socială "BANI DE LICEU"	Ediția: 1 Nr. exemplare: 3
		Revizia: 0 Nr. exemplare: -
Comisia județeană privind protecția socială "BANI DE LICEU"	Cod: PO-BL - 008	Pag. 5/6
		Exemplar nr.: 3

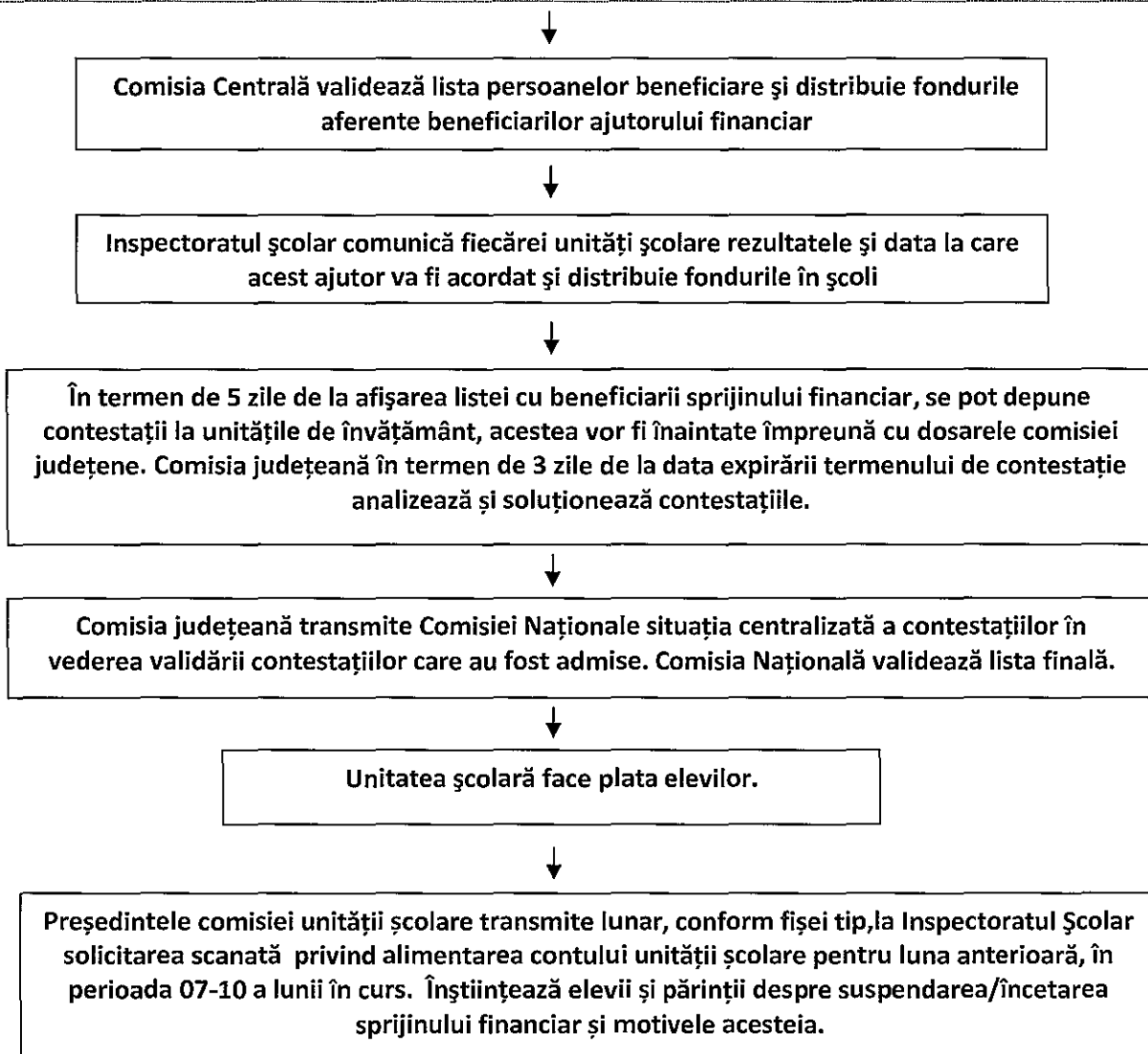

**Notă: Beneficiarii Programului național de protecție socială "Bani de liceu" nu pot beneficia în același timp și de burse sociale**

### **8. Responsabilități și răspunderi în derularea procedurii operaționale**

#### Ale solicitanților:

- să depună documentația în termen legal cu toate actele doveditoare.

#### Ale unității de învățământ:

- să constituie comisia pentru acordarea ajutorului financiar, prin decizia directorului unității școlare;
- să prelucreze cu diriginții metodologia în vederea acordării ajutorului financiar;
- să informeze elevii prin intermediul diriginților despre acest program;

<b>INSPECTORATUL ȘCOLAR JUDEȚEAN DOLJ</b>	<b>PROCEDURA OPERAȚIONALĂ privind acordarea sprijinului financiar în cadrul programului național de protecție socială "BANI DE LICEU"</b>	Ediția: <b>1</b> Nr. exemplare: <b>3</b>
		Revizia: <b>0</b> Nr. exemplare: <b>-</b>
<b>Comisia județeană privind protecția socială "BANI DE LICEU"</b>	<b>Cod: PO-BL - 008</b>	Pag. 6/6
		Exemplar nr.: <b>3</b>

- să desemneze persoanele din comisie care să primească dosarele solicitanților;
- să analizeze în plenul comisiei fiecare dosar verificând îndeplinirea condițiilor de acordare a sprijinului financiar;
- să transmită adresa de confirmare privind finalizarea încărcării pe platformă a datelor solicitate la adresa de e-mail: [marian.robu@edumax.edu.ro](mailto:marian.robu@edumax.edu.ro) ;
- să transmită solicitările privind alimentarea contului unității școlare, pe fiecare lună, (termen 7-10 a lunii în curs a datelor din luna anterioară), conform anexei 1, domnului Marian Robu la adresa de e-mail mai sus menționată;
- să afișeze listele cu beneficiari;
- să transmită contestațiile la comisia județeană;
- să facă plata elevilor.

Ale inspectoratului școlar:

- să constituie comisia județeană pentru acordarea ajutorului financiar „Bani de liceu”;
- să centralizeze toate adresele de la unitățile de învățământ și să le introducă în machetă (responsabil Marian Robu – membru)
- să realizeze o informare către comisia județeană (responsabil Marian Robu – membru);
- să se întâlnească toți membrii comisiei județene pentru verificarea și avizarea centralizatorului;
- să analizeze contestațiile primite de la unitățile școlare;
- să centralizeze datele și să le transmită Ministerului Educație Naționale și Cercetării Științifice;
- să primească lunar solicitările privind alimentarea conturilor unităților școlare la adresa de e-mail: [marian.robu@edumax.edu.ro](mailto:marian.robu@edumax.edu.ro), conform anexei 1;
- membrii comisiei să se întâlnească periodic (în zilele de 10 – 20 ale lunii) să verifice și să avizeze centralizatorul, apoi să-l înainteze serviciului contabilitate.

**9. Sprijinul financiar se sistează în următoarele situații:**

- în cazul în care elevul absentează nejustificat minim 20 de ore, la diferite discipline de învățământ;
- a fost eliminat de la cursuri pe o perioadă de 3-5 zile;
- elevul a obținut sub nota 7 la purtare;
- elevul nu mai frecventează cursurile unității sau a fost exmatriculat
- dacă este beneficiarul în același timp de bursă socială.

**10. Înregistrări, arhivări, anexe**

Procedura operațională se înregistrează în Registrul special pentru proceduri al ISJ Dolj și se arhivează în conformitate cu prevederile PO privind activitatea de arhivare a documentelor.

Anexa 1.

Către,

I.S.J. DOLJ

Vă înaintăm solicitarea privind alimentarea contului unității școlare cu suma de .....aferentă unui număr de ....elevi beneficiari ai Programului național de protecție socială "Bani de liceu" , pentru luna.....

Menționăm că elevii pentru care se solicită sumele respective sunt eligibili în conformitate cu prevederile H.G. nr. 1488/2004, cu modificările și completările ulterioare, Ordinului M.Ed.C. nr. 4839/2004 privind criteriile specifice și metodologia de acordare a sprijinului financiar în cadrul Programului național de protecție socială "Bani de liceu", cu modificările și completările ulterioare, precum și cu alte prevederi legale în vigoare.

Nerespectarea prevederilor legale atrage după sine răspunderea disciplinară, civilă sau penală, în funcție de gravitatea faptei.

DIRECTOR,

Președinte comisie/secretar,